Coventry Safeguarding Adults Board

الإساءة العاطفية أو النفسية

الإيذاء العاطفي/النفسي يعني إلحاق الضرر النفسي بالشخص الذي يحظى بالرعاية والدعم.

على سبيل المثال، التهديد بالأذى أو الهجر، أو الإذلال، أو اللوم، أو الإكراه، أو المضايقة، أو الإساءة اللفظية، أو العزلة أو الحرمان من الاتصال، أو التنمر عبر الإنترنت أو السيطرة عن طريق التخويف أو الخوف.

https://www.coventry.gov.uk/csab

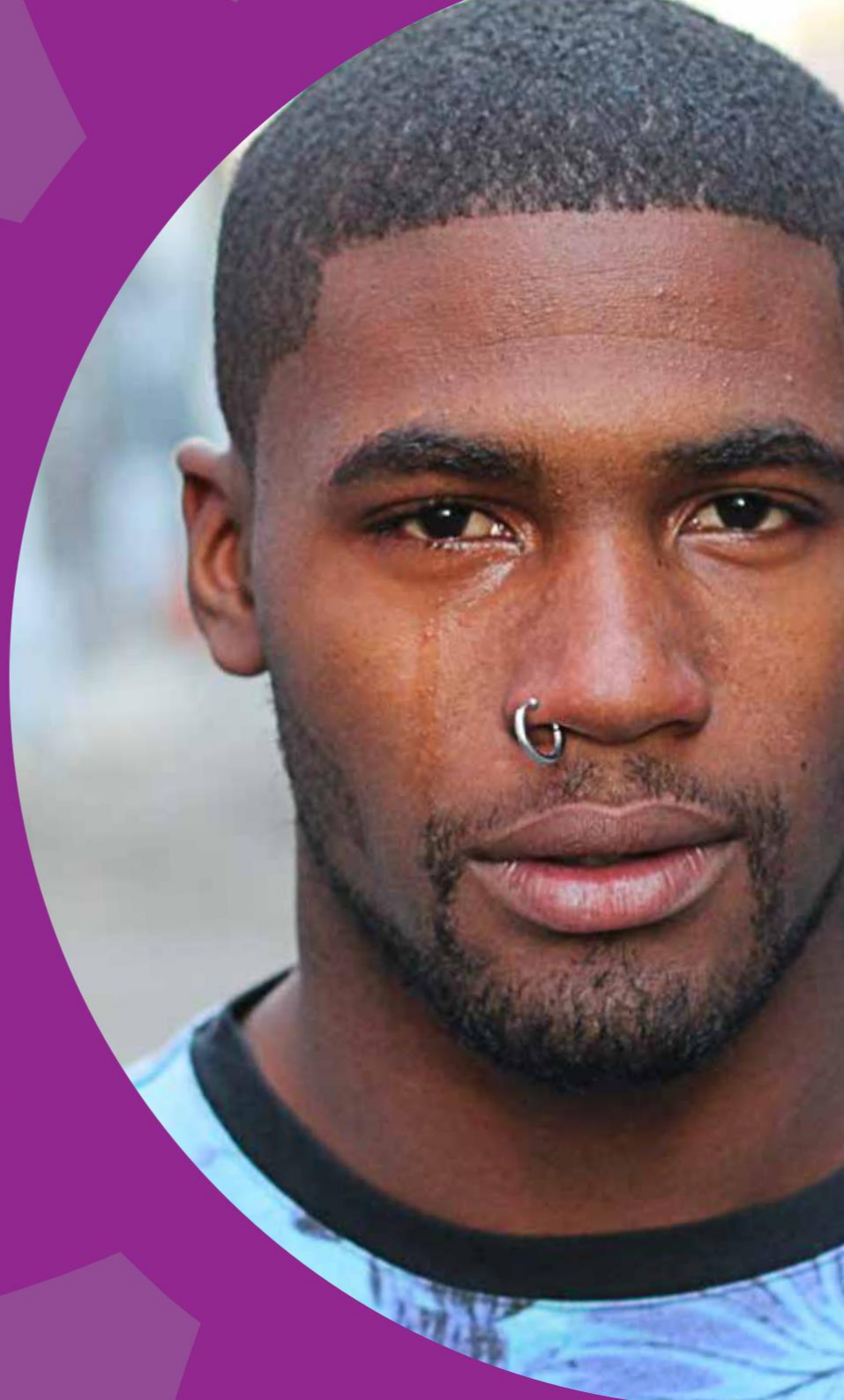

إذا كنت قلقًا من تعرض شخص ما لخطر الأذى، فتحدث إلى الرعاية الاجتماعية للبالغين مباشرة على:

024 7683 3003

Email: ascdirect@coventry.gov.uk

عدم القيام باي شيء
ليس خيارا